



gemeente
Oost Gelre

Bijlagen



Staat van reserves en voorzieningen

NAAM RESERVE/VOORZIE NINGEN	Boekwaar de begin dienstjaar	Mutaties											Boekwaar de einde dienstjaar	Bespaar de rente		
		Vermeerderingen					Verminderingen									
		rentebij schrijving rechtstreeks aan de reserve	toevoegingen ten laste van de exploitatie of andere reserves	ontvangen subsidies	resultaat voorgaand jaar	overige ontvangsten van derden	ten gunste van exploitatie	resultaat voorgaand jaar	ten gunste van andere reserves	afschrijving ten gunste van andere reserves	rente ten gunste van investeringen	aanwending				
<u>A. ALGEMENE RESERVES</u>																
Algemene reserve - belegd	26.823.813,56	268.238,14	83.547,00					1.500,00				268.238,14	25.407,360,55	268.238,14		
Achtergestelde lening Vitens	167.089,00	2.339,25						83.547,00				2.339,25	83.542,00	2.339,25		
Algemene reserve - vrij besteedbaar	7.873.164,30	78.731,64	428.281,42	1.022,195,00			726.903,91	3.150,098,00			273.882,48		5.251,487,98			
Sub-totaal A	34.864.066,86	349.309,02	511.828,42	0,00	1.022,195,00	0,00	726.903,91	3.150,098,00	1.583,547,00	0,00	273.882,48	270.577,39	30.742,390,53	270.577,39		
<u>B2. BESTEMMINGSERVES</u>																
<u>Overige</u>																
Groot onderhoud gebouwen	2.217.486,50	22.174,87	303.677,81								58.681,07	11.087,43	2.473,570,68	11.087,43		
Reserve huisvesting onderwijs	3.059.162,66	30.591,63									115.912,58	15.295,81	2.958,545,90	15.295,81		

Reserve monumenten		929,12										464,56	93.376,07	464,56
92.911,51														
Reserve grondexploitatie	518.209,15	5.182,09										2.591,05	520.800,19	2.591,05
Reserve Projectenbureau	294.473,09	2.944,73										1.472,37	295.945,45	1.472,37
Reserve Innovatiefonds Oost Gelre	769.963,59	7.699,64						773.813,41				3.849,82	0,00	3.849,82
Reserve sporthal	69.474,24	694,74						54.468,01		15.353,60		347,37	0,00	347,37
Reserve sociaal domein	387.447,64	3.874,48		481.291,00			50.407,31					1.937,24	820.268,57	1.937,24
Reserve riolering	1.839.436,41	18.394,36						339.529,00				9.197,18	1.509.104,59	9.197,18
Reserve sloopfonds	204.025,05	2.040,25										1.020,13	205.045,17	1.020,13
Reserve Stimuleringsregeling goedkope woningbouw	317.067,19	3.170,67					70.000,00					1.585,34	248.652,52	1.585,34
Reserve energietransitie	2.389.430,00	23.894,30					279.643,71					11.947,15	2.121.733,44	11.947,15
Reserve Versterking lokale economie		0,00	400.000,00									0,00	400.000,00	0,00
Reserve Fricatiekosten		0,00	1.500.000,00				400.000,00					0,00	1.100.000,00	0,00
Sub-totaal B2	12.159.087,03	121.590,88	2.203.677,81	481.291,00	0,00	0,00	800.051,02	0,00	1.167.810,42	0,00	189.947,25	60.795,45	12.747.042,58	60.795,45
C1. VOORZIENINGEN														
<u>Verplichtingen, risico's en verliezen</u>														
Voorziening wethouders pensioenen	4.376.104,00		154.509,00										4.530.613,00	

Voorziening riolering	7.658.996,89		339.529,00				409.275,00						7.589.250,89	
Sub-totaal C1	12.035.100,89	0,00	494.038,00	0,00	0,00	0,00	409.275,00	0,00	0,00	0,00		0,00	12.119.863,89	
<u>C2.</u> <u>VOORZIENINGEN</u>														
<u>Derden beklemde gelden</u>														
Sub-totaal C2	0,00	0,00	0,00	0,00	0,00	0,00	0,00	0,00	0,00	0,00	0,00	0,00	0,00	0,00
Algeheel totaal	59.058.254,78	470.899,90	3.209.544,23	481.291,00	1.022.195,00	0,00	1.936.229,93	3.150.098,00	2.751.357,42	0,00	463.829,73	331.372,84	55.609.297,00	331.372,84

Toelichting reserves

Algemene reserve

Omschrijving	Bedrag in €	Toelichting
Belegde algemene reserve	25.407.361	<p>Het in standhouden van eigen vermogen waarvan de bespaarde rente permanent dient als algemeen dekkingsmiddel voor de exploitatie van baten en lasten. Over de hoogte van deze reserve zal de raad moeten besluiten. De bespaarde rente van deze geblokkeerde reserve wordt ten gunste van de exploitatie gebracht. Als zodanig zijn ze een permanent dekkingsmiddel voor de jaarlijkse begroting.</p> <p>Opbrengsten van verkopen van grond niet zijnde grondexploitatie zullen aan deze reserve worden toegevoegd zodat met de renteopbrengst het verval van pacht opbrengsten e.d. gecompenseerd worden.</p>
Vrije algemene reserve	5.335.030	<p>Deze reserve dient als buffer voor niet voorzienbare risico's en tegenvallers. De renteopbrengst wordt volledig aan de reserve toegevoegd. Daarnaast worden rekeningoverschotten aan deze reserve toegevoegd en bepaalde incidentele lasten ten laste van deze reserve gedekt.</p>
Totale algemene reserves	30.742.391	

Bestemmingsreserves

Omschrijving	Bedrag in €	Toelichting
Reserve groot onderhoud gebouwen	2.473.571	<p>Deze reserve wordt gevoed op basis van het jaarlijkse onderhoudsplan. De lasten voortvloeiend uit investeringen en aanpassingen aan deze gebouwen verlopen via deze reserve. De jaarlijkse evaluatie van het onderhoudsplan leidt tot aanpassing van de noodzakelijke hoogte van deze reserve. Een te hoge c.q. te lage reserve wordt verrekend met de vrije algemene reserve.</p> <p>Deze reserve is mede ingesteld ten behoeve de sporthal Den Elshof te Groenlo en zwembad Meekenesch te Lichtenvoorde.</p>
Reserve projectenbureau	295.945	<p>Deze reserve is ingesteld ter egalisatie van de kosten van het projectenbureau.</p>

Omschrijving	Bedrag in €	Toelichting
Reserve huisvesting onderwijs	2.958.546	Deze reserve is ingesteld ter egalisatie van de lasten van onderwijshuisvesting en voor de bekostiging van eenmalige uitgaven in het kader van de onderwijshuisvesting.
Reserve monumenten	93.376	Deze reserve is ingesteld voor de financiering van eenmalige uitgaven voor gemeentelijke monumenten en wordt ook gebruikt ter dekking om een evenwichtige lastenontwikkeling van het gemeentelijk monumentenbeleid.
Reserve grondexploitatie	520.800	Deze reserve is tot een maximum van € 2 miljoen ingesteld ter dekking van de risico's die de grondexploitatie met zich meebrengt.
Reserve sociaal domein	820.269	Deze reserve is ingesteld om tegenvallen uit het sociaal domein op te kunnen vangen.
Reserve riolering	1.509.105	Deze reserve is ingesteld om toekomstige tariefstijgingen voor het riool op te kunnen vangen.
Reserve sloopfonds	205.045	Deze reserve is ingesteld bij de resultaatbestemming van 2015 om verouderde en leegstaande woningen te vervangen door duurzame nieuwe woningen.
Reserve Stimuleringsregeling goedkope woningbouw	248.653	Deze reserve is ingesteld om initiatieven voor woningbouw te kunnen financieren.
Reserve energietransitie	2.121.733	Deze reserve is ingesteld om de energietransitie te kunnen financieren.
Reserve versterking lokale economie	400.000	Deze reserve is ingesteld om de economie te blijven versterken door projecten te ondersteunen die een bijdrage leveren aan de economische ontwikkeling van Oost Gelre in brede zin.
Reserve frictiekosten	1.100.000	Deze reserve is ingesteld voor het mogelijk wegvallen van de extra middelen voor de jeugdzorg na 2021 en het mogelijk niet of deels halen van de voorgestelde maatregelen uit het dekkingsplan in de begroting 2020.
Totaal bestemmingsreserves	12.747.043	

Omschrijving	Bedrag in €	Toelichting
TOTAAL VAN DE RESERVES	43.747.301	

Mutaties reserves

Algemene reserve - vrij besteedbaar deel	
Stand per 1 januari 2020	€ 7.873.164
Rente	€ 78.732
	€ 7.951.896
Resultaat 2019 vrij besteedbaar	€ -3.150.098
Resultaat 2019, overheveling budgetten naar 2020	€ 1.022.195
Toevoeging restant bestemmingsreserve Innovatiefonds	€ 373.813
Toevoeging restant bestemmingsreserve sporthal	€ 54.468
Grachten (resultaat 2019)	€ -53.798
Geef Lichtenvoorde Kleur (resultaat 2019)	€ -47.592
Omgevingswet (resultaat 2019)	€ -279.114
Kleine kernen	€ -57.866
Uitvoering regionale woonvisie (juridische ondersteuning)	€ -12.936
Toekomststudie groen	€ -17.800
Versterken biodiversiteit openbaar groen	€ -20.000

Cofinanciering regiodeal achterhoek	€ -155.042
Langer zelfstandig thuiswonen - incidenteel	€ -19.319
Gevelaanpass winkelverplaats burgerinitiatieven	€ -24.014
Wmo consulent	€ -32.231
Voortzetting werkervaringsplaatsen	€ -36.693
Opleidingsbudget voor houding en gedrag	€ -775
Verbetering verkeerssituatie Aaltenseweg te Lichtenvoorde	€ -21.185
Bijdrage projecten LOP	€ -10.831
Programma Stad Groenlo	€ -13.468
Besselinkschans en Engelse Schans	€ -3.951
Bijdrage Houtwal	€ -120.000
Programma Lichtenvoorde	€ -10.680
Aanvullend krediet MFA de Bult	€ -12.869
Fonds investeren in recreatie en toerisme	€ -47.407
Buitensportaccommodaties	€ -3.215
Subtotaal	€ -2.700.408
Saldo per 31 december 2020	€ 5.251.488

Bestemmingsreserves		Reserve
----------------------------	--	---------

Stand per 1 januari 2020	€ 12.159.087	
Rente	€ 60.795	
	€ 12.219.882	
Dotatie groot onderhoud	€ 303.678	gebouwen
Afschrijving verbouwing Hamaland	€ -22.186	gebouwen
Inrichting gemeentehuis	€ -36.495	gebouwen
Preventie en gezondheid	€ -50.407	sociaal domein
Ontvangen middelen Overschot beschermd wonen 2015-2018	€ 481.291	sociaal domein
Riolering	€ -339.529	riolering
Afschrijving sportcomplex	€ -15.354	Hamaland
Houtwal	€ -70.000	stimulering goedkope woningbouw
Rente en afschrijving Hamalandschool en Flierbeek	€ -115.912	onderwijshuisvesting
Subsidieregeling verduurzamen woningen	€ -120.783	energietransitie
Energieloket	€ -29.335	energietransitie
MKB aanpak Achterhoek	€ -41.400	energietransitie
Uitvoeringsplan grootschalige hernieuwbare energieopwekking	€ -43.165	energietransitie

Uitvoering nieuwe projecten	€ -44.961	energietransitie
Opheffing reserve Innovatiefonds	€ -773.813	innovatiefonds
Opheffing reserve sporthal Hamaland	€ -54.468	Hamaland
Overboeking vanuit reserve Innovatiefonds	€ 400.000	versterking lokale economie
Overboeking vanuit belegde reserves	€ 1.500.000	frictiekosten
Niet behaalde taakstellingen 2020	€ -400.000	frictiekosten
Subtotaal	€ 527.161	
Saldo per 31 december 2020	€ 12.747.043	

Verdelingsprincipe taakvelden per programma

Taakvelden gemeenten	Programma
0. Bestuur en ondersteuning	
0.1 Bestuur	4
0.2 Burgerzaken	4
0.3 Beheer overige gebouwen en gronden	4
0.4 Overhead	afzonderlijk
0.5 Treasury	algemene dekkingsmiddelen

0.61 OZB woningen	algemene dekkingsmiddelen
0.62 OZB niet-woningen	algemene dekkingsmiddelen
0.63 Parkeerbelasting	niet van toepassing
0.64 Belastingen overig	algemene dekkingsmiddelen
0.7 Algemene uitkering en overige uitkeringen gemeentefonds	algemene dekkingsmiddelen
0.8 Overige baten en lasten	4
0.9 Vennootschapsbelasting (VpB)	afzonderlijk
0.10 Mutaties reserves	afzonderlijk
0.11 Resultaat van de rekening van baten en lasten	afzonderlijk
1. Veiligheid	
1.1 Crisisbeheersing en brandweer	4
1.2 Openbare orde en veiligheid	4
2. Verkeer, vervoer en waterstaat	
2.1 Verkeer en vervoer	1
2.2 Parkeren	niet van toepassing
2.3 Recreatieve havens	niet van toepassing
2.4 Economische havens en waterwegen	niet van toepassing
2.5 Openbaar vervoer	niet van toepassing

3. Economie	
3.1 Economische ontwikkeling	3
3.2 Fysieke bedrijfsinfrastructuur	3
3.3 Bedrijvenloket en bedrijfsregelingen	3
3.4 Economische promotie	3
4. Onderwijs	
4.1 Openbaar basisonderwijs	n.v.t.
4.2 Onderwijshuisvesting	2
4.3 Onderwijsbeleid en leerlingzaken	2
5. Sport, cultuur en recreatie	
5.1 Sportbeleid en activering	2
5.2 Sportaccommodaties	2
5.3 Cultuurpresentatie, cultuurproductie en cultuurparticipatie	2
5.4 Musea	2
5.5 Cultureel erfgoed	1
5.6 Media	2
5.7 Openbaar groen en (openlucht) recreatie	1

Taakvelden gemeenten	Programma
6. Sociaal domein	
6.1 Samenkracht en burgerparticipatie	2
6.2 Wijkteams	2
6.3 Inkomensregelingen	2
6.4 Begeleide participatie	2
6.5 Arbeidsparticipatie	2
6.6 Maatwerkvoorzieningen (Wmo)	2
6.71 Maatwerkdienstverlening 18+	2
6.72 Maatwerkdienstverlening 18-	2
6.81 Geëscaleerde zorg 18+	2
6.82 Geëscaleerde zorg 18-	2
7. Volksgezondheid en milieu	
7.1 Volksgezondheid	2
7.2 Riolering	1
7.3 Afval	1
7.4 Milieubeheer	1
7.5 Begraafplaatsen en crematoria	4

8. Volkshuisvesting, ruimtelijke ordening en stedelijke vernieuwing	
8.1 Ruimtelijke Ordening	1
8.2 Grondexploitatie (niet-bedrijven terreinen)	3
8.3 Wonen en bouwen	1

SISA

SZW	G4	Tijdelijke overbruggingsregeling zelfstandig ondernemers (Tozo)_gemeentedeel 2020	Welke regeling betreft het?	Besteding (jaar T) levensonderhoud	Besteding (jaar T) kapitaalverstrekking	Baten (jaar T) levensonderhoud	Baten (jaar T) kapitaalverstrekking (aflossing)	Baten (jaar T) kapitaalverstrekking (overig)
		Alle gemeenten verantwoorden hier het gemeentedeel over Tozo (jaar T), ongeacht of de gemeente in (jaar T) geen, enkele of alle taken heeft uitbesteed aan een Openbaar lichaam opgericht op grond van de Wgr						
			Aard controle n.v.t. Indicator: G4/01	Aard controle R Indicator: G4/02	Aard controle R Indicator: G4/03	Aard controle R Indicator: G4/04	Aard controle R Indicator: G4/05	Aard controle R Indicator: G4/06
			1 Tozo 1 (1 mrt tot 1 juni 2020)	€ 0	€ 0	€ 0	€ 0	€ 0
			2 Tozo 2 (1 juni tot 1 oktober 2020)	€ 0	€ 0	€ 0	€ 0	€ 0
			3 Tozo 3 (1 oktober t/m 31 december 2020)	€ 0	€ 0	€ 0	€ 0	€ 0
		Kopie regeling		Aantal besluiten levensonderhoud (jaar T)	Aantal besluiten kapitaalverstrekking (jaar T)	Totaal bedrag vorderingen levensonderhoud (jaar T) Tozo 1 (i.v.m. verstrekte voorschotten op Tozo-aanvragen levensonderhoud welke zijn ingediend vóór 22 april 2020)	Volledig zelfstandige uitvoering (Ja/Nee)	
			Aard controle n.v.t. Indicator: G4/07	Aard controle R Indicator: G4/08	Aard controle R Indicator: G4/09	Aard controle R Indicator: G4/10	Aard controle n.v.t. Indicator: G4/11	
			1 Tozo 1 (1 mrt tot 1 juni 2020)	0	0	€ 0	Nee	
			2 Tozo 2 (1 juni tot 1 oktober 2020)	0	0		Nee	
			3 Tozo 3 (1 oktober t/m 31 december 2020)	0	0		Nee	
		Kopie regeling		Besteding (jaar T) kapitaalverstrekking Tozo buitenland (gemeente Maastricht)	Baten (jaar T) kapitaalverstrekking Tozo buitenland (gemeente Maastricht), aflossing	Baten (jaar T) kapitaalverstrekking Tozo buitenland (gemeente Maastricht), overig	Uitvoeringskosten (jaar T) uitvoering Tozo buitenland (gemeente Maastricht)	
			Aard controle n.v.t. Indicator: G4/12	Aard controle R Indicator: G4/13	Aard controle R Indicator: G4/14	Aard controle R Indicator: G4/15	Aard controle R Indicator: G4/16	
			1 Tozo 1 (1 mrt tot 1 juni 2020)	€ 0	€ 0	€ 0	€ 0	
			2 Tozo 2 (1 juni tot 1 oktober 2020)	€ 0	€ 0	€ 0	€ 0	
			3 Tozo 3 (1 oktober t/m 31 december 2020)	€ 0	€ 0	€ 0	€ 0	

Definitief SiSa bijlage verantwoordingsinformatie 2020 op grond van artikel 3 van de Regeling informatieverstrekking sisa - d.d. 5 februari 2021

FIN	B1	Regeling specifieke uitkering gemeentelijke hulp gedupeerden toeslagenproblematiek	Aantal gedupeerden (met overlegbare bevestigingsbrief van Belastingdienst)/Toeslagen	Besteding (jaar T) van onderdelen a, b en d, (artikel 3)	Cumulatieve besteding (t/m jaar T) van onderdelen a, b en d (artikel 3)	Besteding (jaar T) van onderdeel c (artikel 3)	Cumulatieve besteding (t/m jaar T) van onderdeel c (artikel 3)	Endverantwoording (Ja/Nee)
		Gemeenten						
			Aard controle R Indicator: B1/01	Aard controle R Indicator: B1/02	Aard controle n.v.t. Indicator: B1/03	Aard controle R Indicator: B1/04	Aard controle n.v.t. Indicator: B1/05	Aard controle n.v.t. Indicator: B1/06
			5	€ 0	€ 0	€ 0	€ 0	Nee
OCW	D8	Onderwijsachterstandenbeleid 2019-2022 (OAB)	Besteding (jaar T) aan voorzieningen voor voorschoolse educatie die voldoen aan de wettelijke kwaliteitseisen (conform artikel 166, eerste lid WPO)	Besteding (jaar T) aan overige activiteiten (naast VVE) voor leerlingen met een grote achterstand in de Nederlandse taal (conform artikel 165 WPO)	Besteding (jaar T) aan afspraken over voor- en vroegschoolse educatie met bevoegde gezagsorganen van scholen, houders van kindcentra en peuterspeelzalen (conform artikel 167 WPO)	Opgebouwde reserve ultimo (jaar T-1)		
		Gemeenten						
			Aard controle R Indicator: D8/01	Aard controle R Indicator: D8/02	Aard controle R Indicator: D8/03	Aard controle R Indicator: D8/04		
			€ 169.645	€ 0	€ 0	€ 154.008		
			Hieronder per regel één gemeente(code) selecteren en in de kolommen ernaast de verantwoordingsinformatie voor die gemeente invullen	Aan andere gemeenten (in jaar T) overgeboekte middelen (lasten) uit de specifieke uitkering onderwijsachterstandenbeleid	Hieronder per regel één gemeente(code) selecteren en in de kolommen ernaast de verantwoordingsinformatie voor die gemeente invullen	Aan andere gemeenten (in jaar T) overgeboekte middelen (baten) uit de specifieke uitkering onderwijsachterstandenbeleid		
			Aard controle n.v.t. Indicator: D8/05	Aard controle R Indicator: D8/06	Aard controle n.v.t. Indicator: D8/07	Aard controle R Indicator: D8/08		
			1 061586 Gemeente Oost Gelre	€ 0	061586 Gemeente Oost Gelre	€ 0		

lenW	E20	Regeling stimulerende verkeersmaatregelen 2020-2021 Provincies en Gemeenten	Besteding (jaar T)	Cumulatieve besteding (t/m jaar T)	Cumulatieve cofinanciering (t/m jaar T)	Project afgerond (alle maatregelen) in (jaar T) (Ja/Nee)			
			Aard controle R Indicator: E20/01	Aard controle n.v.t. Indicator: E20/02	Aard controle R Indicator: E20/03	Aard controle n.v.t. Indicator: E20/04			
			€ 0	€ 0	€ 0	Nee			
			Naam/nummer per maatregel	Per maatregel, maatregel afgerond in (jaar T)? (Ja/Nee)	De hoeveelheid van de op te leveren en de opgeleverde verkeersveiligheidsmaatregelen per type maatregel (m1, m2, aantallen)	Eventuele toelichting, mits noodzakelijk			
			Aard controle n.v.t. Indicator: E20/05	Aard controle n.v.t. Indicator: E20/06	Aard controle n.v.t. Indicator: E20/07	Aard controle n.v.t. Indicator: E20/08			
			1 Saneren van verticale stoepranden	Nee	0				
2 Verbreden van fietspaden	Nee	0							
3 Drempel op fietskruispunt	Nee	0							
4 Vrijliggend fiets-/bromfietspad	Nee	0							
5 Aanleg van een fietsoversteek	Nee	0							
E2K	F9	Regeling specifieke uitkering Extern Advies Warmtetransitie	Projectnaam/nummer	Besteding (jaar T) ten laste van Rijksmiddelen	Cumulatieve besteding ten laste van Rijksmiddelen (t/m jaar T)	Project afgerond in (jaar T)? (Ja/Nee)	Toelichting		
			Aard controle R Indicator: F9/01	Aard controle R Indicator: F9/02	Aard controle n.v.t. Indicator: F9/03	Aard controle n.v.t. Indicator: F9/04	Aard controle n.v.t. Indicator: F9/05		
			1 Warmtetransitie	€ 6.375	€ 6.375	Nee			
			Eindverantwoording (Ja/Nee)						
Aard controle n.v.t. Indicator: F9/05									
Nee									
SZW	G2	Gebundelde uitkering op grond van artikel 69 Participatiewet_gemeentedeel 2020 Alle gemeenten verantwoorden hier het gemeentedeel over (jaar T), ongeacht of de gemeente in (jaar T) geen, enkele of alle taken heeft uitbesteed aan een Openbaar lichaam opgericht op grond van de Wgr	Besteding (jaar T) algemene bijstand	Baten (jaar T) algemene bijstand (exclusief Rijk)	Besteding (jaar T) IOAW	Baten (jaar T) IOAW (exclusief Rijk)	Besteding (jaar T) IOAZ	Baten (jaar T) IOAZ (exclusief Rijk)	
			Gemeente 1.1 Participatiewet (PW)	Gemeente 1.1 Participatiewet (PW)	Gemeente 1.2 Wet inkomensvoorziening oudere en gedeeltelijk arbeidsongeschikte werkloze werknemers (IOAW)	Gemeente 1.2 Wet inkomensvoorziening oudere en gedeeltelijk arbeidsongeschikte werkloze werknemers (IOAW)	Gemeente 1.3 Wet inkomensvoorziening oudere en gedeeltelijk arbeidsongeschikte gewezen zelfstandigen (IOAZ)	Gemeente 1.3 Wet inkomensvoorziening oudere en gedeeltelijk arbeidsongeschikte gewezen zelfstandigen (IOAZ)	Gemeente 1.3 Wet inkomensvoorziening oudere en gedeeltelijk arbeidsongeschikte gewezen zelfstandigen (IOAZ)
			Aard controle R Indicator: G2/01	Aard controle R Indicator: G2/02	Aard controle R Indicator: G2/03	Aard controle R Indicator: G2/04	Aard controle R Indicator: G2/05	Aard controle R Indicator: G2/06	
			€ 0	€ 0	€ 0	€ 0	€ 0	€ 0	
Besteding (jaar T) Bbz 2004 levensonderhoud	Baten (jaar T) Bbz 2004 levensonderhoud	Baten (jaar T) WWIK (exclusief Rijk)	Besteding (jaar T) Loonkostensubsidie o.g.v. art. 10d Participatiewet (excl. Rijk)	Baten (jaar T) Loonkostensubsidie o.g.v. art. 10d Participatiewet (excl. Rijk)	Besteding (jaar T) Gemeente 1.7 Participatiewet (PW)	Baten (jaar T) Gemeente 1.7 Participatiewet (PW)	Volledig zelfstandige uitvoering (Ja/Nee)		
Gemeente 1.4 Besluit bijstandverlening zelfstandigen 2004 (levensonderhoud) (Bbz 2004)	Gemeente 1.4 Besluit bijstandverlening zelfstandigen 2004 (levensonderhoud) (Bbz 2004)	Gemeente 1.6 Wet werk en inkomen kunstenaars (WWIK)	Gemeente 1.7 Participatiewet (PW)	Gemeente 1.7 Participatiewet (PW)					
Aard controle R Indicator: G2/07	Aard controle R Indicator: G2/08	Aard controle R Indicator: G2/09	Aard controle R Indicator: G2/10	Aard controle R Indicator: G2/11	Aard controle n.v.t. Indicator: G2/12				
€ 0	€ 0	€ 0	€ 0	€ 0	€ 0	Nee			
SZW	G2A	Gebundelde uitkering op grond van artikel 69 Participatiewet_totaal 2019 Gemeenten die uitvoering in (jaar T-1) geheel of gedeeltelijk hebben uitbesteed aan een Openbaar lichaam o.g.v. Wgr verantwoorden hier het totaal (jaar T-1). (Dus: deel Openbaar lichaam uit SiSa (jaar T-1) regeling G2B + deel gemeente uit (jaar T-1) regeling G2A)	Hieronder per regel één gemeente(code) uit (jaar T-1) selecteren en in de kolommen ernaast de verantwoordingsinformatie voor die gemeente invullen	Besteding (jaar T-1) algemene bijstand	Baten (jaar T-1) algemene bijstand (exclusief Rijk)	Besteding (jaar T-1) IOAW	Baten (jaar T-1) IOAW (exclusief Rijk)	Besteding (jaar T-1) IOAZ	Baten (jaar T-1) IOAZ (exclusief Rijk)
			Inclusief geldstroom naar openbaar lichaam	Inclusief geldstroom naar openbaar lichaam	Inclusief geldstroom naar openbaar lichaam	Inclusief geldstroom naar openbaar lichaam	Inclusief geldstroom naar openbaar lichaam	Inclusief geldstroom naar openbaar lichaam	Inclusief geldstroom naar openbaar lichaam
			1.1 Participatiewet (PW)	1.1 Participatiewet (PW)	1.2 Wet inkomensvoorziening oudere en gedeeltelijk arbeidsongeschikte werkloze werknemers (IOAW)	1.2 Wet inkomensvoorziening oudere en gedeeltelijk arbeidsongeschikte werkloze werknemers (IOAW)	1.3 Wet inkomensvoorziening oudere en gedeeltelijk arbeidsongeschikte gewezen zelfstandigen (IOAZ)	1.3 Wet inkomensvoorziening oudere en gedeeltelijk arbeidsongeschikte gewezen zelfstandigen (IOAZ)	
			Aard controle n.v.t. Indicator: G2A/01	Aard controle R Indicator: G2A/02	Aard controle R Indicator: G2A/03	Aard controle R Indicator: G2A/04	Aard controle R Indicator: G2A/05	Aard controle R Indicator: G2A/06	
1 061586 Gemeente Oost Gelre	€ 3.912.145	€ 56.751	€ 231.114	€ 1.505	€ 73.454				
Hieronder verschijnt de gemeente(code) conform de keuzes gemaakt bij indicator G2A/01	Baten (jaar T-1) IOAZ (exclusief Rijk)	Besteding (jaar T-1) Bbz 2004 levensonderhoud beginnende zelfstandigen	Baten (jaar T-1) Bbz 2004 levensonderhoud beginnende zelfstandigen	Baten (jaar T-1) WWIK (exclusief Rijk)	Besteding (jaar T-1) Loonkostensubsidie o.g.v. art. 10d Participatiewet				
In de kolommen hiernaast de verantwoordingsinformatie voor die gemeente invullen	Inclusief geldstroom naar openbaar lichaam	Inclusief geldstroom naar openbaar lichaam	Inclusief geldstroom naar openbaar lichaam	Inclusief geldstroom naar openbaar lichaam	Inclusief geldstroom naar openbaar lichaam				
Aard controle n.v.t. Indicator: G2A/07	Aard controle R Indicator: G2A/08	Aard controle R Indicator: G2A/09	Aard controle R Indicator: G2A/10	Aard controle R Indicator: G2A/11	Aard controle R Indicator: G2A/12				
1 061586 Gemeente Oost Gelre	€ 276	€ 5.149	€ 2.147	€ 0	€ 154.645				
Hieronder verschijnt de gemeente(code) conform de keuzes gemaakt bij indicator G2A/01	Baten (jaar T-1) Loonkostensubsidie o.g.v. art. 10d Participatiewet (excl. Rijk)								
In de kolommen hiernaast de verantwoordingsinformatie voor die gemeente invullen	Inclusief geldstroom naar openbaar lichaam								
Aard controle n.v.t. Indicator: G2A/13	Aard controle R Indicator: G2A/14								
1 061586 Gemeente Oost Gelre	€ 0								

SZW	G3	Besluit bijstandverlening zelfstandigen 2004 (exclusief levensonderhoud beginnende zelfstandigen)_gemeentedeel 2020 Besluit bijstandverlening zelfstandigen (Bbz) 2004 Alle gemeenten verantwoordt hier het gemeentedeel over (jaar T), ongeacht of de gemeente in (jaar T) geen, enkele of alle taken heeft uitbesteed aan een Openbaar lichaam opgericht op grond van de Wgr.	Besteding (jaar T) kapitaalverstrekking	Baten (jaar T) kapitaalverstrekking (exclusief Rijk)	Baten vanwege vóór 1 januari 2020 verstrekt kapitaal (exclusief Rijk)	Besteding (jaar T) Bob	Baten (jaar T) Bob (exclusief Rijk)	Besteding (jaar T) uitvoerings- en onderzoekskosten artikel 56, eerste en tweede lid, Bbz 2004 (exclusief Bob)
			Aard controle R Indicator: G3/01	Aard controle R Indicator: G3/02	Aard controle R Indicator: G3/03	Aard controle R Indicator: G3/04	Aard controle R Indicator: G3/05	Aard controle R Indicator: G3/06
			€ 0	€ 0	€ 0	€ 0	€ 0	€ 0
		Volledig zelfstandige uitvoering (Ja/Nee)						
		Aard controle n.v.t. Indicator: G3/07						
		Nee						

SZW	G3A	Besluit bijstandverlening zelfstandigen 2004 (exclusief levensonderhoud beginnende zelfstandigen)_totaal 2019 Besluit bijstandverlening zelfstandigen (Bbz) 2004 Gemeenten die uitvoering in (jaar T-1) geheel of gedeeltelijk hebben uitbesteed aan een Openbaar lichaam o.g.v. Wgr verantwoordt hier het totaal (jaar T-1). (Dus: deel Openbaar lichaam uit SiSa (jaar T-1) regeling G3B + deel gemeente uit (jaar T-1) regeling G3)	Hieronder per regel één gemeente(code) uit (jaar T-1) selecteren en in de kolommen ernaast de verantwoordingsinformatie voor die gemeente invullen	Besteding (jaar T-1) levensonderhoud gevestigde zelfstandigen (exclusief Bob)	Besteding (jaar T-1) kapitaalverstrekking (exclusief Bob)	Baten (jaar T-1) levensonderhoud gevestigde zelfstandigen (exclusief Bob) (exclusief Rijk)	Baten (jaar T-1) kapitaalverstrekking (exclusief Bob) (exclusief Rijk)	Besteding (jaar T-1) aan onderzoek als bedoeld in artikel 56 Bbz 2004 (exclusief Bob)
			Aard controle n.v.t. Indicator: G3A/01	Aard controle R Indicator: G3A/02	Aard controle R Indicator: G3A/03	Aard controle R Indicator: G3A/04	Aard controle R Indicator: G3A/05	Aard controle R Indicator: G3A/06
			1 061586 Gemeente Oost Gelre	€ 19.727	€ 16.300	€ 12.734	€ 46.353	€ 7.859
		Inclusief geldstroom naar openbaar lichaam	Inclusief geldstroom naar openbaar lichaam	Inclusief geldstroom naar openbaar lichaam	Inclusief geldstroom naar openbaar lichaam	Inclusief geldstroom naar openbaar lichaam	Inclusief geldstroom naar openbaar lichaam	
		Aard controle n.v.t. Indicator: G3A/07	Aard controle R Indicator: G3A/08	Aard controle R Indicator: G3A/09	Aard controle R Indicator: G3A/10			
		1 061586 Gemeente Oost Gelre	€ 0	€ 0	€ 0			

SZW	G4	Tijdelijke overbruggingsregeling zelfstandig ondernemers (Tozo)_gemeentedeel 2020 Alle gemeenten verantwoordt hier het gemeentedeel over Tozo (jaar T), ongeacht of de gemeente in (jaar T) geen, enkele of alle taken heeft uitbesteed aan een Openbaar lichaam opgericht op grond van de Wgr	Welke regeling betreft het?	Besteding (jaar T) levensonderhoud	Besteding (jaar T) kapitaalverstrekking	Baten (jaar T) levensonderhoud	Baten (jaar T) kapitaalverstrekking (aflossing)	Baten (jaar T) kapitaalverstrekking (overig)
			Aard controle n.v.t. Indicator: G4/01	Aard controle R Indicator: G4/02	Aard controle R Indicator: G4/03	Aard controle R Indicator: G4/04	Aard controle R Indicator: G4/05	Aard controle R Indicator: G4/06
			1 Tozo 1 (1 mrt tot 1 juni 2020)					
		2 Tozo 2 (1 juni tot 1 oktober 2020)						
		3 Tozo 3 (1 oktober t/m 31 december 2020)						
		Kopie regeling	Aantal besluiten levensonderhoud (jaar T)	Aantal besluiten kapitaalverstrekking (jaar T)	Totaal bedrag vorderingen levensonderhoud (jaar T) Tozo 1 (l.v.m. verstrekte voorschotten op Tozo-aanvragen levensonderhoud welke zijn ingediend vóór 22 april 2020)	Volledig zelfstandige uitvoering (Ja/Nee)		
		Aard controle n.v.t. Indicator: G4/07	Aard controle R Indicator: G4/08	Aard controle R Indicator: G4/09	Aard controle R Indicator: G4/10	Aard controle n.v.t. Indicator: G4/11		
		1 Tozo 1 (1 mrt tot 1 juni 2020)						
		2 Tozo 2 (1 juni tot 1 oktober 2020)						
		3 Tozo 3 (1 oktober t/m 31 december 2020)						
		Kopie regeling	Besteding (jaar T) kapitaalverstrekking Tozo buitenland (gemeente Maastricht)	Baten (jaar T) kapitaalverstrekking Tozo buitenland (gemeente Maastricht), aflossing	Baten (jaar T) kapitaalverstrekking Tozo buitenland (gemeente Maastricht), overig	Uitvoeringskosten (jaar T) uitvoering Tozo buitenland (gemeente Maastricht)		
		Aard controle n.v.t. Indicator: G4/12	Aard controle R Indicator: G4/13	Aard controle R Indicator: G4/14	Aard controle R Indicator: G4/15	Aard controle R Indicator: G4/16		
		1 Tozo 1 (1 mrt tot 1 juni 2020)						
		2 Tozo 2 (1 juni tot 1 oktober 2020)						
		3 Tozo 3 (1 oktober t/m 31 december 2020)						

VWS	H4	Regeling specifieke uitkering stimulering sport Gemeenten	Ontvangen Rijksbijdrage (jaar T)	Overig (jaar T) ten opzichte van ontvangen Rijksbijdrage - automatisch ingevuld				
			Aard controle R Indicator: H4/01	Aard controle n.v.t. Indicator: H4/02				
			€ 80.619	€ 4.631				
			Projectnaam/nummer	Totale aanvraag per project (jaar T) ten laste van Rijksmiddelen	Verrekening (jaar T) Onroerende zaken (sportaccommodaties) per project ten laste van Rijksmiddelen	Verrekening (jaar T) Roerende zaken sportbeoefening en sportstimulering per project ten laste van Rijksmiddelen	Verrekening (jaar T) overige kosten per project ten laste van Rijksmiddelen	Toelichting
Aard controle n.v.t. Indicator: H4/03	Aard controle R Indicator: H4/04	Aard controle R Indicator: H4/05	Aard controle R Indicator: H4/06	Aard controle R Indicator: H4/07	Aard controle n.v.t. Indicator: H4/08			
1	803017	€ 75.988	€ 51.917	€ 24.071	€ 0			
		Kopie projectnaam/nummer	Totale besteding (jaar T) per project ten laste van Rijksmiddelen (automatische berekening)	Percentage besteed (jaar T) per project ten opzichte van aanvraag ten laste van Rijksmiddelen (automatische berekening)				
		Aard controle n.v.t. Indicator: H4/09	Aard controle R Indicator: H4/10	Aard controle R Indicator: H4/11				
		1	803017	€ 75.988	94%			
VWS	H8	Regeling Sportakkoord	Besteding aanstellen sportformateur (jaar T)	Besteding uitvoering sportakkoord (jaar T)	Cumulatieve besteding aanstellen sportformateur (t/m jaar T)	Cumulatieve besteding uitvoering sportakkoord (t/m jaar T)	Eindverantwoording (Ja/Nee)	
			Gerealiseerd	Gerealiseerd	Gerealiseerd	Gerealiseerd		
			Aard controle R Indicator: H8/01	Aard controle R Indicator: H8/02	Aard controle n.v.t. Indicator: H8/03	Aard controle n.v.t. Indicator: H8/04	Aard controle n.v.t. Indicator: H8/05	
		€ 0	€ 20.000	€ 0	€ 20.000	Ja		

Verbonden partijen

1. De volgens de rekenkamer gedefinieerde verbonden partijen met een bestuurlijk en aanmerkelijk financieel belang.	Vestigingsplaats	Openbaar belang	Bestuurlijke relatie	Collegevertegenwoordiging	Ambtelijke adviseur inhoud	Ambtelijke adviseur financiën	Ambtelijke adviseur totaliteit	Aantal deelnemers	Eigen vermogen		Vreemd vermogen		verandering belang	resultaat	Financiële bijdrage
									begin dienstjaar	eind dienstjaar	begin dienstjaar	eind dienstjaar			
Gemeenschappelijke regelingen															
Regio Achterhoek	Doetinchem	Regio Achterhoek zet zich in voor een duurzaam vitale, aantrekkelijke en gezonde regio door samen met andere partners (bedrijfsleven en maatschappelijke organisaties) de Achterhoekvisie 2030 en jaarplannen uit te voeren. Met deze agenda wil de regio een antwoord bieden op diverse ontwikkelingen die op de Achterhoek afkomen, zoals demografische krimp, economische uitdagingen en klimaat- en milieuproblematie	AB-Bestuurslid	Burgemeester A. Bronsvort, Plv. wethouder K. Bonsen	Niek Reinders	Kitty Buil	Niek Reinders	7 gemeenten	6.166.000	6.025.000	17.193.000	17.160.000	geen	0	234.310

		ek. Door krachten te bundelen en slimme verbindingen te leggen kan de Achterhoek vitaal gehouden worden. Via Regio Achterhoek wordt er gewerkt aan een coöperatieve regio die nieuwe, onverwachte oplossingen ontwikkelt en toepast. Daarnaast zal invulling gegeven worden aan de Regio Deal Achterhoek die de regio heeft gesloten met het Rijk en waarmee een (extra) impuls gegeven wordt aan de regionale opgaven waar gemeenten voor staan.													
Veiligheidsregio Noord- en Oost-Gelderland	Apeldoorn	De veiligheidsregio werkt in nauw overleg met maatschappelijke partners aan een veilige leefomgeving. Zeven dagen per week, 24 uur per dag ligt	AB-Besturslid	Burgemeester A. Bronsvort, Plv. wethouder M. Frank	Sander Kempink	Wilfried Holtus	Sander Kempink	22 gemeenten	7.962.000	7.625.000	48.770.000	46.174.000	geen	0	1.661.367

		de focus op het beheersen van risico's en het bestrijden van incidenten. Voortdurend goed voorbereid zijn in samenspraak met burgers, bedrijven en instellingen in de regio Noord- en Oost-Gelderland													
Omgevingsdienst Achterhoek (ODA)	Hengelo (Gld)	De Omgevingsdienst Achterhoek is voor overheden in deze regio (en namens deze overheden ook voor bedrijven en burgers) het aanspreekpunt voor vraagstukken op het gebied van milieu. De adviseurs bieden hoogwaardige kennis en expertise aan op het gebied van vergunningverlening, toezicht, handhaving en milieuvadvis. Door de bundeling van kennis, de korte lijnen en het snel en efficiënt werken zijn de geleverde producten	AB-Bestuurslid	AB lid: Wethouder B. Porskamp	Marcel Reintjes	Cobi Pasma n	Marcel Reintjes	8 gemeenten	447.00 0	182.00 0	1.004.0 00	1.000.0 00	geen	0	1.106.1 50

		steeds van hoog niveau. Het doel van de ODA is om samen met haar opdrachtgevers zich dagelijks in te zetten voor een gezonde, schone en veilige leefomgeving voor de inwoners en bedrijven in haar werkgebied.													
				Plv lid: Wethouder M. Frank											
Erfgoed Centrum Achterhoek Liemers (ECAL)	Doetinchem	Het Erfgoedcentrum Achterhoek Liemers beheert het archief van de acht Achterhoekse gemeenten Aalten, Berkelland, Bronckhorst, Doetinchem, Montferland, Oost Gelre, Oude IJsselstreek en Winterswijk. Voor deze gemeenten bewaart het Erfgoedcentrum historische informatie en stelt deze beschikbaar. Het beschikbaar stellen gebeurt via de website of op de studiezaal. De	AB Bestuurslid	Lid: Wethouder K. Bonsen	Paul Bouwhuis	Cobi Pasma n	Jochem Meulenb eek	8 gemeenten	179.086	158.186	664.568	631.286	geen	-20.900	148.366

		komende jaren zal het archief naast papieren informatie meer en meer digitale informatie bevatten.														
				Plv lid: Wethouder J. Hoenderboom												
1. De volgens de rekenkamer gedefinieerde verbonden partijen met een bestuurlijk en aanmerkelijk financieel belang.	Vestigings plaats	Openbaar belang	Bestuurlijke relatie	Collegevertegenwoordiging	Ambtelijke adviseur inhoud	Ambtelijke adviseur financiën	Ambtelijke adviseur totaliteit	Aantal deelnemers	Eigen vermogen	Vreemd vermogen	verandering belang	resultaat	Financiële bijdrage			
									begin dienstjaar	eind dienstjaar	begin dienstjaar	eind dienstjaar	dienstjaar			
Werkbaan Oost B.V.	Lichtenvoorde	Werkbaan Oost is de in 2017 opgerichte uitvoeringsorganisatie van de Wet sociale werkvoorziening voor drie gemeenten. Dat betekent dat alle inwoners van de gemeenten Berkelland, Oost Gelre en Winterswijk die een sw-indicatie hebben gekregen en bij ons in dienst zijn, passend werk wordt geboden. Het betreft hier de doelgroep beschut binnen.	DB-Bestuurslid AB-Bestuurslid	DB lid 1: Wethouder J. Hoenderboom AB lid 1: Wethouder J. Hoenderboom AB lid 2: Wethouder M. Frank Plv lid 1: Wethouder K. Bonsen Plv lid 2: Wethouder B. Porskamp	Sander Jentink	Wilfried Holtus	Petra Sasse	3 gemeenten	0	322	0	11	geen	0	521.908	

SDOA	Groenlo	De dienst is van en voor de gemeenten (Berkelland, Oost Gelre en Winterswijk); De dienst staat voor maximale zelfstandigheid op het gebied van arbeid, inkomen en participatie; De dienst is klantgericht, resultaatgericht en levert in haar samenwerking met partners maatwerk; De dienst voert de opgedragen taken uit met betrokken, professioneel en kwalitatief goed personeel; De dienst heeft ambitie en wenst een voortrekkersrol te vervullen	DB- Bestuurslid	AB lid 1: Wethouder J. Hoenderboom	Sander Jentink	Wilfried Holtus	Rudy Peper	3 gemeenten	2.515.0 00	2.515.0 00	6.809.0 00	6.809.0 00	geen	0	#REF!
			AB- Bestuurslid	AB lid 2: Wethouder K.Bonsen Plv lid 1: Wethouder J. Hoenderboom Plv lid 2: Wethouder M. Frank											
Stadsbank Oost Nederland	Enschede	De Stadsbank Oost Nederland is een Gemeenschappelijke Regeling 'van en voor' gemeenten. De	AB- Bestuurslid	Lid: Wethouder J. Hoenderboom	Sander Jentink	Wilfried Holtus	Petra Sasse	22 gemeenten	1.293.5 00	1.293.5 00	14.572. 100	14.688. 700	geen	0	180.10 9

		missie is om financiële weerbaarheid en eigen kracht van huishoudens te versterken. Dit doen door voortdurend te bouwen aan een betrouwbare, transparante en kwalitatief hoogwaardige uitvoeringsorganisatie, die samen met klanten duurzame resultaten boekt en zich daarover altijd maatschappelijk verantwoordt.		Plv lid: Wethouder K. Bonsen											
GGD Noord-Oost Gelderland	Warnsveld	De GGD is de gezondheidsdienst van en voor de gemeenten Aalten, Apeldoorn, Berkelland, Bronckhorst, Brummen, Doetinchem, Elburg, Epe, Ermelo, Hattem, Harderwijk, Heerde, Lochem, Montferland, Nunspeet, Oldebroek, Oost Gelre, Oude IJsselstreek, Putten, Voorst, Winterswijk en Zutphen.	AB-Bestuurslid	AB lid: Wethouder J. Hoenderboom	Eline Krabbenborg	Wilfried Holtus	Petra Sasse	22 gemeenten	2.909.000	2.970.000	2.631.000	7.036.000	geen	69.000	461.496

		Centraal bij de GGD staat preventie: het voorkomen van ziekten in de regio.																
				Plv lid: Burgemeester A. Bronsvort														
Naamloze, Commanditaire en Besloten Vennootschappen en verenigingen	Vestigings plaats	Openbaar belang	Bestuurlijke relatie	Collegevertegenwoordiging	Ambtelijke adviseur inhoud	Ambtelijke adviseur financiën	Ambtelijke adviseur totaliteit	Aantal deelnemers	Eigen vermogen	Vreemd vermogen	verandering belang	resultaat	Financiële bijdrage					
									begin dienstjaar	eind dienstjaar	begin dienstjaar	eind dienstjaar	dienstjaar					
Gebiedsontwikkeling Laarberg CV	Groenlo	Laarberg is het regionale bedrijventerrein in het oostelijke deel van de Achterhoek. Door een bundeling van krachten kunnen we de concurrentiepositie van de regio waarborgen, verstevigen en verbeteren. Met ruimte voor ondernemingen tot en met milieucategorie 5	Vennoot	Vert : Wethouder M. Frank	Henk Reinbergen	Cobi Pasma	Henk Reinbergen	2 gemeenten										48% aandelen
Gebiedsontwikkeling Laarberg BV	Groenlo	Laarberg is het regionale bedrijventerrein in het oostelijke deel van de Achterhoek. Door een	Lid raad van commissarissen Aandeelhouder	Vert : Wethouder M. Frank	Henk Reinbergen	Cobi Pasma	Henk Reinbergen	2 gemeenten										48% aandelen

		bundeling van krachten kunnen we de concurrentiepositie van de regio waarborgen, verstevigen en verbeteren. Met ruimte voor ondernemingen tot en met milieucategorie 5																
				Plv vert: Wethouder B. Porskamp														
Alliander NV			Aandeelhouder	Vert: Wethouder K. Bonsen Plv vert: Wethouder M. Frank	Rudy Peper	Wilfried Holtus	Rudy Peper	Niet in kaart gebracht										395.494 aandelen
Nuval Platform			Lid vereniging	Vert: Wethouder K. Bonsen Plv vert: Wethouder B. Porskamp	Rudy Peper	Wilfried Holtus	Rudy Peper	Niet in kaart gebracht										Ca. 2.500
Vitens NV			Aandeelhouder	Vert: Wethouder M. Frank Plv vert: Wethouder B. Porskamp	Rudy Peper	Wilfried Holtus	Rudy Peper	Niet in kaart gebracht	€ 537,1 miljoen	€ 552,9 miljoen	€ 1240 miljoen	€ 1294 miljoen				€ 14 miljoen	18.693 aandelen	
NV ROVA	Zwolle	ROVA is een duurzaam dienstenbedrijf dat voor de aandeelhouders de gemeenten de gemeenten zorg draagt voor de inzameling van het huishoudelijk	Aandeelhouder	Vert: Wethouder B. Porskamp	Marcel Reintjes	Cobi Pasma	Marcel Reintjes	20 gemeenten en 2 regio's (Jssel-Vecht en Afvalverwerking Utrecht)										295 aandelen

		afval en het onderhoud van de openbare ruimte. De missie van de ROVA is om zorg te dragen voor een schone en duurzame leefomgeving voor de inwoners van de aandeelhouden de gemeenten. De ROVA is actief voor 23 gemeenten verdeeld in 3 regio's: IJssel-Vecht, Achterhoek en Eemland.													
				Plv vert: Wethouder M. Frank											
AGEM	Doetinchem		Lid vereniging	Vert: Wethouder B. Porskamp Plv vert: Wethouder M. Frank	Marcel Reintjes	Cobi Pasma n	Marcel Reintjes	8 gemeenten							
coöperatieve vereniging "Dimpact" u.a.	Enschede	Gemeenten staan allemaal voor dezelfde uitdagingen, zoals digitalisering, antwoord geven, zaakgericht werken en ketensamenwerking. Elke gemeente heeft daarbij te kampen met onvoldoende	Lid vereniging	Vert: Wethouder K. Bonsen	Paul Bouwhuis	Cobi Pasma n	Paul Bouwhuis	Thans 31 gemeenten lid							

Beleidsindicatoren BBV



Besluit Begroting en Verantwoording

Gemeenten nemen een uniforme basisset beleidsindicatoren op in hun begroting en jaarverslag. De set behandelt een breed spectrum van onderwerpen, van misdrijven en afval tot bijstandsuitkeringen en nieuwbouwwoningen. Zo kunt u zich een helder beeld vormen van de beleidsresultaten van de gemeente.

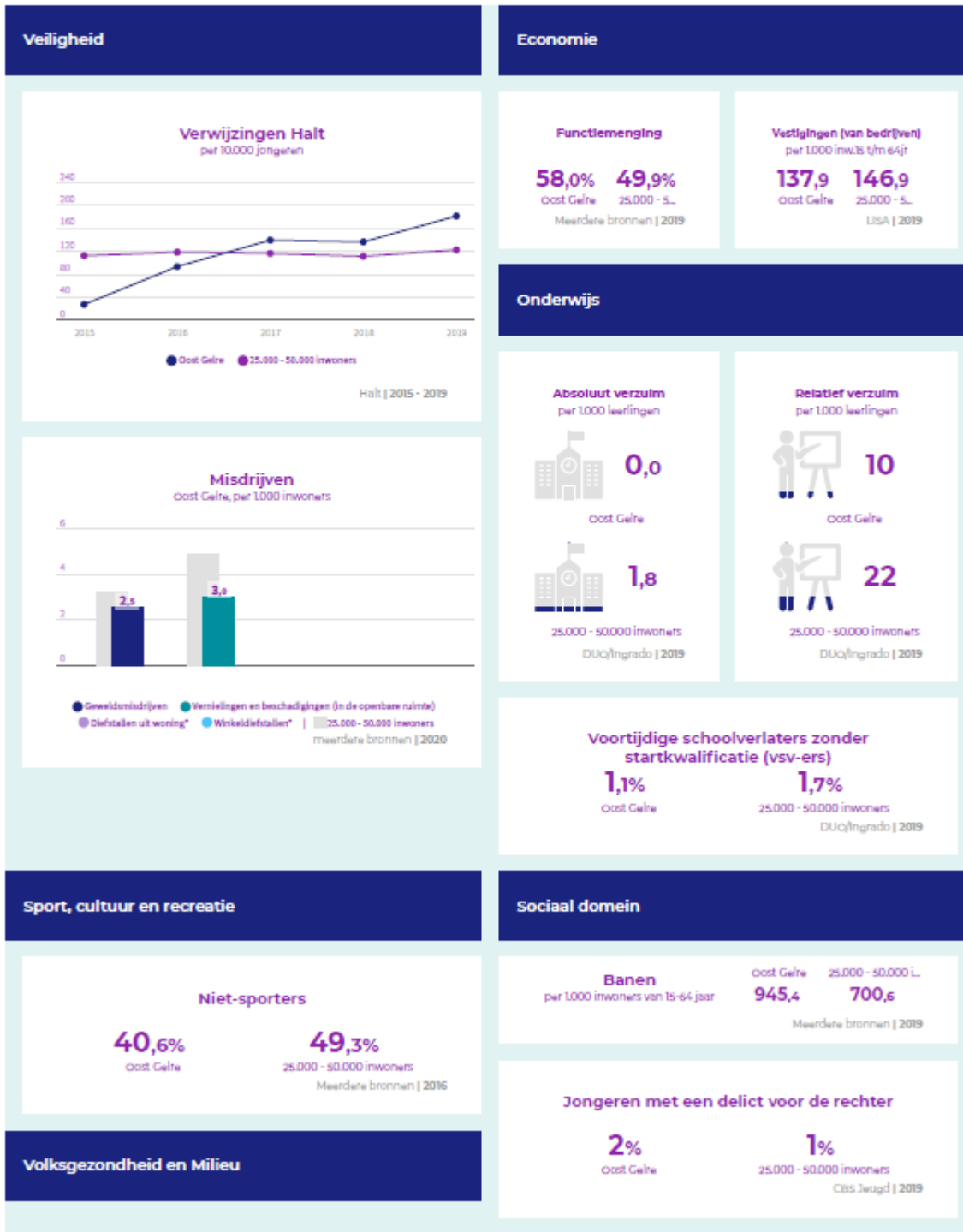

Omvang huishoudelijk restafval kg per inwoner

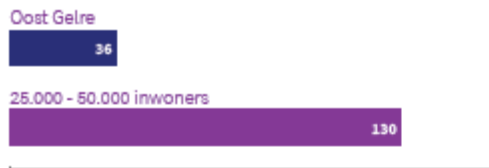

CBS statistiek Huishoudelijk afval | 2019

Achterstand onder jeugd

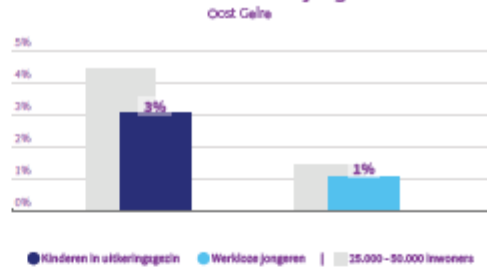

CBS Jeugd | 2019

Hernieuwbare elektriciteit



Klimaatmonitor-RWS | 2018

Netto arbeidsparticipatie



CBS | 2019

Volkshuisvesting, ruimtelijke ordening en stedelijke vernieuwing

Gemiddelde WOZ waarde x €1.000

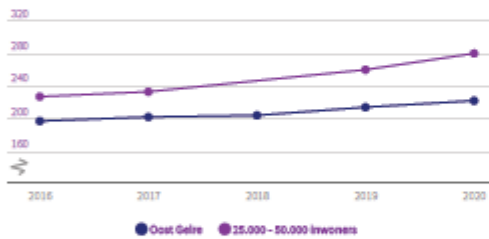

CBS - WOZ | 2016 - 2020

Personen met een bijstandsuitkering per 10.000 inwoners

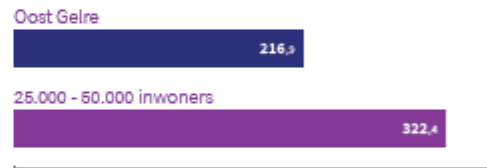

CBS | 2020

Lopende re-integratievoorzieningen per 10.000 inwoners van 15-64 jaar



CBS | 2020

Nieuw gebouwde woningen per 1.000 woningen



BAG/ABF | 2020

Jongeren met jeugdhulp % van alle jongeren tot 18 jaar

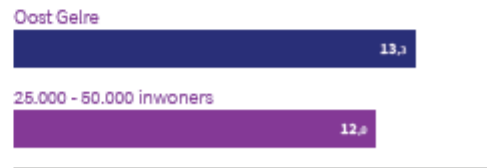

CBS Jeugd | 2019

Demografische druk



CBS | 2020

Jongeren met jeugdbescherming



CBS Jeugd | 2019

Jongeren met jeugdreclassering



CBS Jeugd | 2019

Gemeentelijke woonlasten éénpersoonshuishouden



COELO, Groningen | 2021

Cliënten met een maatwe... per 10.000 inwoners

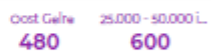

CBS MSD WMO | 2020

Gemeentelijke woonlasten meerpersoonshuishouden



COELO, Groningen | 2021